

CODICE FISCALE

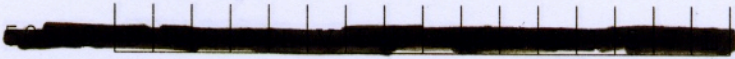

REDDITI
QUADRO RB - Redditi dei fabbricati

Mod. N. 0 1

QUADRO RB		Rendita catastale non rivalutata	Utilizzo	Possesso	Codice	Canone	Canone	Casi	Continuazione (*)	Codice	Cedolare	Casi part.
REDDITI DEI FABBRICATI E ALTRI DATI		1	2	3	4	5	6	7	8	9	11	12
RB1		136,00	09	365	50		,00			L157		
Sezione I Redditi dei fabbricati		Tassazione ordinaria	Cedolare secca 21%	Cedolare secca 10%	REDDITI NON IMPONIBILI	Abitazione principale soggetta a IMU	Immobili non locati	Abitazione principale non soggetta a IMU	Altri dati			
		,00	,00	,00	,00	,00	71,00	,00				
RB2		336,00	02	365	50		,00			L157		
		,00	,00	,00	,00	,00	235,00	,00				
RB3		568,00	02	365	100		,00			L157		
		,00	,00	,00	,00	,00	795,00	,00				
RB4		80,00	09	365	100		,00			L157		
		,00	,00	,00	,00	,00	84,00	,00				
RB5		,00					,00					
		,00	,00	,00	,00	,00	,00	,00				
RB6		,00					,00					
		,00	,00	,00	,00	,00	,00	,00				
RB7		,00					,00					
		,00	,00	,00	,00	,00	,00	,00				
RB8		,00					,00					
		,00	,00	,00	,00	,00	,00	,00				
RB9		,00					,00					
		,00	,00	,00	,00	,00	,00	,00				
TOTALI	RB10											
		,00	,00	,00	,00	,00	1185,00	,00				
Imposta cedolare secca		Imposta cedolare secca 21%		Imposta cedolare secca 10%		Totale imposta cedolare secca						
	RB11	,00	,00	,00	,00	,00						
Sezione II Dati relativi ai contratti di locazione		N. di rigo	Mod. N.	Estremi di registrazione del contratto			Codice ufficio	Codice identificativo contratto	Controlli non esportati a 30 gg	Anno dich. ICI/IMU		
	RB21	1		Data	Serie	Numero e sottnumero						
	RB22											
	RB23											

(*) Barrare la casella se si tratta dello stesso terreno o della stessa unità immobiliare del rigo precedente.

Realizzato con tecnologia Smart Forms - www.aitnformatica.com
CONFORME AL PROVVEDIMENTO AGENZIA DELLE ENTRATE DEL 28/02/2023 E SUCCESSIVE MODIFICHE

Codice fiscale DRGGDI V58A65I 157I Denominazione DRAGO DII VA

CODICE FISCALE



REDDITI
 QUADRO RC – Redditi di lavoro dipendente
 QUADRO CR – Crediti d'imposta

Mod. N. 01

QUADRO RC		RC1 Tipologia reddito				Altri dati	
REDDITI DI LAVORO DIPENDENTE E ASSIMILATI	1	Indeterminato/Determinato	Redditi (punto 1, 2 e 3 CU 2023)		29677,00		
	2				1307,00		
	2				39547,00		
Sezione I	SOMME PER PREMI DI RISULTATO E WELFARE AZIENDALE						
Redditi di lavoro dipendente e assimilati	Codice	Somme tassazione ordinaria	Somme imposta sostitutiva	Ritenute imposta sostitutiva	Benefit	Benefit a tassazione ordinaria	
		,00	,00	,00	,00	,00	
	Somme assoggettate ad imp. sost. da assoggettare a tass. ord.						
	Somme assoggettate a tass. ord. da assoggettare ad imp. sost.						
	Imposta sostitutiva a debito						
	Eccedenza di imposta sostitutiva trattenuta e/o versata						
	,00						
	RC1 col.3 + RC2 col. 3 + RC3 col. 3 + RC4 col. 10 – RC4 col. 11 – RC5 col. 1 – RC5 col. 3 (riportare in RN1 col.5)						
	Quota esente frontalieri	Quota esente dipendente Campione d'Italia	Quota esente pensioni		TOTALE		
	,00	,00	,00 (di cui L.S.U.)		70531,00		
Sezione II	RC6 Periodo di lavoro (giorni per i quali spettano le detrazioni)						
	Lavoro dipendente		Pensione				
			365				
Altri redditi assimilati a quelli di lavoro dipendente	RC7 Assegno del coniuge						
	Redditi (punto 4 e 5 CU 2023)				,00	Altri dati	
	,00						
	RC9 Sommare gli importi da RC7 a RC8; riportare il totale al rigo RN1 col. 5						
	TOTALE						
	,00						
Sezione III	Ritenute IRPEF (punto 21 del CU 2023 e RC4 col. 13)		Ritenute addizionale regionale (punto 22 CU 2023)		Ritenute acconto addizionale comunale 2022 (punto 26 CU 2023)		
	22090,00	868,00	69,00		409,00		
	Ritenuta imposta sostitutiva R.I.T.A.						
	,00						
Sezione IV	RC11 Ritenute per lavori socialmente utili						
	,00						
	RC12 Importo ritenute addizionale regionale trattenuto						
	,00						
Sezione V	RC14 Riduzione Pressione Fiscale						
	Codice	Trattamento erogato		Esenzione ricercatori e docenti		Esenzione impatriati	
	2	,00		,00		,00	
Sezione VI	RC15 Detrazione per comparto sicurezza e difesa						
	Fruite tassazione ordinaria		Non fruita tassazione ordinaria		Fruite tassazione separata		
	,00		,00		,00		
QUADRO CR	CREDITI D'IMPOSTA						
Sezione II	RC7 Credito d'imposta per il riacquisto della prima casa						
	Residuo precedente dichiarazione		Credito anno 2022		di cui compensato nel Mod. F24		
	,00		,00		,00		
Sezione III	RC8 Credito d'imposta per canoni non percepiti						
	,00						
Sezione III	RC9 Credito d'imposta incremento occupazione						
	Residuo precedente dichiarazione		di cui compensato nel Mod. F24				
	,00						
Sezione IV	RC10 Abitazione principale						
	Codice fiscale	N. rata	Totale credito		Rata annuale	Residuo precedente dichiarazioni	
			,00		,00	,00	
	Altri immobili						
	Impresa/professione	Codice fiscale	N. rata	Ratazione	Totale credito	Rata annuale	
					,00	,00	
Sezione V	RC12 Anno anticipazione						
	Reintegro Totale/Parziale	Somma reintegrata		Residuo precedente dichiarazione	Credito anno 2022	di cui compensato nel Mod. F24	
		,00		,00	,00	,00	
Sezione VI	RC13 Residuo precedente Dichiarazione						
	Dichiarazione	Credito anno 2022		di cui compensato nel Mod. F24	di cui compensato in atto		
	,00	,00		,00	,00		
Sezione VII	RC14 Spesa 2022						
	Residuo anno 2021	Rata credito 2021		Rata credito 2020		Quota credito ricevuta per trasparenza	
	,00	,00		,00		,00	
	RC15 Residuo anno 2021						
	,00						
Sezione VIII	RC16 Credito d'imposta negoziazione e arbitrato						
	Credito anno 2022		Residuo precedente dichiarazione		di cui compensato nel Mod. F24		
	,00		,00		,00		
Sezione IX	RC17 Credito d'imposta videosorveglianza						
	Residuo precedente dichiarazione		di cui compensato nel Mod. F24				
	,00						
Sezione XI	RC30 Credito d'imposta euroritenuta						
	Residuo precedente dichiarazione		Credito		di cui compensato nel Mod. F24		
	,00		,00		,00		
Sezione XII	RC31 Altri crediti d'imposta						
	Codice	Importo	Residuo 2021	Rata 2020	di cui compensato nel Mod. F24		
		,00	,00	,00	,00		
	Quota credito ricevuta per trasparenza						
	,00						

Personalizzato con tecnologia Smart Form - www.artiuminformatica.com
 Mod. N. 01
 Sezione I Redditi di lavoro dipendente e assimilati
 Sezione II Altri redditi assimilati a quelli di lavoro dipendente
 Sezione III Ritenute IRPEF e addizionali regionali e comunale all'IRPEF
 Sezione IV Ritenute per lavori socialmente utili e altri dati
 Sezione V Riduzione Pressione Fiscale
 Sezione VI Detrazione per comparto sicurezza e difesa
 QUADRO CR CREDITI D'IMPOSTA
 Sezione II Credito d'imposta per il riacquisto della prima casa
 Sezione III Credito d'imposta per canoni non percepiti
 Sezione III Credito d'imposta incremento occupazione
 Sezione IV Credito d'imposta per immobili colpiti dal sisma in Abruzzo
 Sezione V Credito d'imposta reintegro anticipazioni fondi pensione
 Sezione VI Credito imposta acquisto prima casa (under 36)
 Sezione VII Credito d'imposta erogazioni cultura (CR14) e scuola (CR15)
 Sezione VIII Credito d'imposta negoziazione e arbitrato
 Sezione IX Credito d'imposta videosorveglianza
 Sezione XI Credito d'imposta euroritenuta
 Sezione XII Altri crediti d'imposta

Codice fiscale DRGD.LV58A65L157L Denominazione DRAGO DILVA

CODICE FISCALE



REDDITI
QUADRO RE

Reddito di lavoro autonomo derivante dall'esercizio di arti e professioni

RE1	Codice attività	869029	ISA: cause di esclusione			
Determinazione del reddito		Compensi convenzionali ONG				
RE2	Compensi derivanti dall'attività professionale o artistica			1	2	20835,00
RE3	Altri proventi lordi					10,00
RE4	Plusvalenze patrimoniali					,00
		ISA				
RE5	Compensi non annotati nelle scritture contabili			1	2	,00
Impatriati	RE6	Totale compensi (RE2 colonna 2 + RE3 + RE4 + RE5 colonna 2)				20845,00
Art. 16 D.Lgs. 147/2015	RE7	Quote di ammortamento e spese per l'acquisto di beni di costo unitario non superiore a euro 516,46		Commi 91 e 92 L. 208/2015	2	353,00
<input type="checkbox"/>	RE8	Canoni di locazione finanziaria relativi ai beni mobili		Commi 91 e 92 L. 208/2015	2	,00
	RE9	Canoni di locazione non finanziaria e/o di noleggio				,00
	RE10	Spese relative agli immobili				,00
	RE11	Spese per prestazioni di lavoro dipendente e assimilato				,00
	RE12	Compensi corrisposti a terzi per prestazioni direttamente afferenti l'attività professionale o artistica				998,00
	RE13	Interessi passivi				,00
	RE14	Consumi				,00
	RE15	Spese per prestazioni alberghiere e per somministrazione di alimenti e bevande in pubblici esercizi	Spese non addebitate analiticamente al committente	Spese addebitate analiticamente al committente	Ammontare deducibile	
			1	2	3	,00
	RE16	Spese di rappresentanza	Spese alberghiere, alimenti e bevande	Altre spese	Ammontare deducibile	
			1	2	3	,00
	RE17	Spese di iscrizione a master, corsi di formazione, convegni, congressi o a corsi di aggiornamento professionale	Spese alberghiere, alimenti e bevande	Spese formazione	Spese servizi certificazione competenze	Ammontare deducibile
			1	2	3	4
			,00	,00	,00	,00
	RE18	Minusvalenze patrimoniali				,00
	RE19	Altre spese documentate (di cui	Irap 10%	Irap personale dipendente	IMU	
			1	2	3	4
			,00	,00	,00	2913,00
Docenti e Ricercatori	RE20	Totale spese (sommare gli importi da rigo RE7 a RE19)				4264,00
<input type="checkbox"/>	RE21	Differenza (RE6 - RE20)	di cui reddito attività docenti e ricercatori scientifici	di cui reddito prodotto all'estero soggetti L. 238/10 art. 16 D.Lgs. 147/15		
			1	2	3	
			,00	,00		16581,00
	RE23	Reddito (o perdita) delle attività professionali e artistiche				16581,00
	RE24	Perdite di lavoro autonomo degli esercizi precedenti				,00
	RE25	Reddito (o perdita) da riportare nel quadro RN				16581,00
	RE26	Ritenute d'acconto (da riportare nel quadro RN)				964,00

Realizzato con tecnologia Smart Forms - www.artinformatica.com

CONFORME AL PROVVEDIMENTO AGENZIA DELLE ENTRATE DEL 28/02/2023 E SUCCESSIVE MODIFICHE

Confirma fiscale DRGGI 1571 Denominazione DRAGO III VA

Codice fiscale (*)

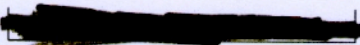

FIRMA DELLA DICHIARAZIONE Il contribuente dichiara di aver compilato e allegato i seguenti quadri (barrare le caselle che interessano).

Familiari e carico	RA	RB	RC	RD	LE	LN	LV	CB	DI	DX	RH	RI	RM	RR	RT	RE	RF	RG	RD	RS	RO	CE
<input checked="" type="checkbox"/>	<input type="checkbox"/>	<input checked="" type="checkbox"/>	<input checked="" type="checkbox"/>	<input checked="" type="checkbox"/>	<input type="checkbox"/>	<input checked="" type="checkbox"/>	<input checked="" type="checkbox"/>	<input type="checkbox"/>	<input type="checkbox"/>	<input checked="" type="checkbox"/>	<input type="checkbox"/>	<input type="checkbox"/>	<input type="checkbox"/>	<input checked="" type="checkbox"/>	<input type="checkbox"/>	<input checked="" type="checkbox"/>	<input type="checkbox"/>	<input type="checkbox"/>	<input type="checkbox"/>	<input checked="" type="checkbox"/>	<input type="checkbox"/>	<input type="checkbox"/>
LM	TR	RU	NR	FC	Invio avviso telematico controllo automatizzato dichiarazione all'intermediario				<input checked="" type="checkbox"/>	Invio altre comunicazioni telematiche all'intermediario				<input checked="" type="checkbox"/>	Presenza Visto Superbonus						<input type="checkbox"/>	

Situazioni particolari	Codice

CON LA FIRMA SI ESPRIME ANCHE IL CONSENSO AL TRATTAMENTO DEI DATI SENSIBILI EVENTUALMENTE INDICATI NELLA DICHIARAZIONE

FIRMA del CONTRIBUENTE (o di chi presenta la dichiarazione per altri)
Drago Dilva

(*) Da compilare per i soli modelli predisposti su fogli singoli, ovvero su moduli meccanografici a striscia continua.